

함께 꿈꾸는 마포,  교육문화도시로 가자!

2018년도 주요업무 계획

제216회 마포구의회 제2차 정례회

2017. 11.



보 건 소

순 서

I . 일 반 현 황 1

II . 2018년도 주요업무 계획

1. 보건행정과 2

2. 위 생 과 12

3. 지역보건과 17

4. 의 약 과 26

일 반 현 황

기 구 ----- 4개과 15개팀

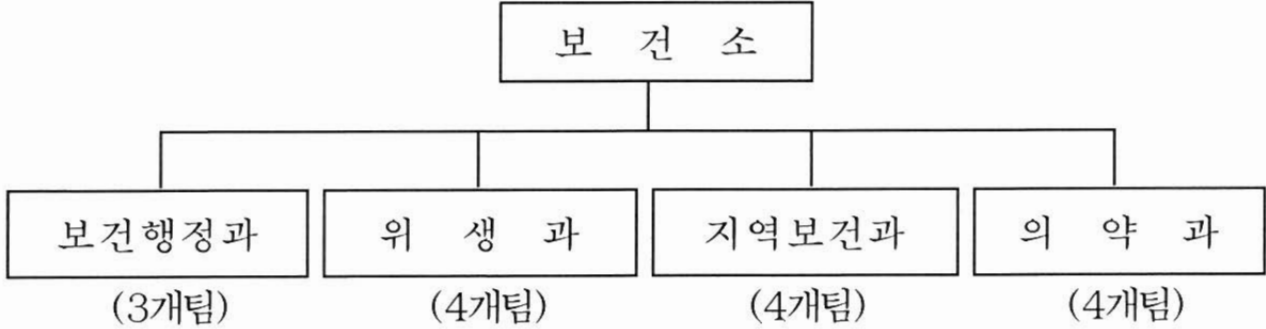

인 력 ----- (정원:102명, 현원:102명)

구 분	직 급	총계	4급	5급	6급	7급	8급	9급	암기제
총 계	정 원	102	1	4	16	33	27	11	10
	현 원	102	1	4	27	45	11	4	10
보건행정과	정 원	29	1	1	3	7	6	3	8
	현 원	29	1	1	5	11	1	2	8
위 생 과	정 원	22	0	1	5	7	6	3	0
	현 원	21	0	1	5	8	5	2	0
지역보건과	정 원	23	0	1	4	10	6	1	1
	현 원	25	0	1	8	12	3	0	1
의 약 과	정 원	28	0	1	4	9	9	4	1
	현 원	27	0	1	9	14	2	0	1

※ 별도인원 : 10.5명(육아휴직 8.5, 공로연수 2)

보건행정과

【조 직】



【인력현황】

구 분	계	4 급	5 급	6 급	7 급	8 급	9 급	임기제
정 원	29	1	1	3	7	6	3	8
현 원	29	1	1	5	11	1	2	8

분소현황

명칭	소재지	개소일	진료내용	근 무 인 력
서강 분소	마포구 독막로 165 서강동주민센터 3층 (256m ²)	'08.1.17	1차진료 예방접종 치과진료	총 5명(기간제 2명 포함) - 의사 1, 간호사 1, 행정 1 - 치과의사 1, 치위생사 1

차량현황

(단위 : 대)

계	특수구급차	구급차	방역차	업무용
6	1	1	3	1

방역장비현황

(단위 : 대)

계	차량용연막기	휴대용연막기	고압동력분무기	배부식동력분무기	수동식분무기
23	1	8	4	5	5

1. 구민 중심의 맞춤형 시민건강관리센터 설치운영

구민중심의 고객 지향적 서비스 디자인을 적용한 시민건강관리센터를 설치하여 구민이 이용하기 편리한 맞춤형 대사 증후군 전문관리 프로세스를 제공하고자 함

■ 사업개요

- 사업기간 : 2017. 4. ~ 2018. 3.
- 사업대상 : 보건소 1층 (461.23m²)
- 사업내용
 - 구민 중심의 건강관리서비스 제공을 위한 건강관리센터 조성(공간통합, 동선 재배치)
 - 만성질환 예방 관리의 실효성 있는 서비스 제공을 위해 내부 인적자원 및 조직 정비
 - 개인별 맞춤형 건강관리계획 수립·제공 및 관리
 - 대사증후군 검진·관리, 국가건강검진 사후관리, 분야별(영양,운동,금연 등) 전문가 상담·교육, 필요 서비스 연계 등
- 추진근거 : 고객 지향적 서비스 디자인을 적용한 보건소 시민건강관리센터 조성계획 (보건행정과-3595, 2017. 4. 4)

■ 세부추진계획

《추진실적》

- 2017. 4. 6. : 시민건강관리센터 공모 신청
- 2017. 4. 13. : 시민건강관리센터 공모 선정
- 2017. 5. 24. : 서울시 시민건강관리센터 운영 사업비 교부(313백만원)
- 2017. 5.~7. : 이용자 중심 공간조성 서비스 디자인 실시
- 2017. 10. 24. : 2018년 시민건강관리센터 운영계획 수립

《향후계획》

- 2017. 11. ~ 12. : 기본 및 실시설계
- 2017. 12. : 공사 및 감리용역 발주, 임시진료소 설치
- 2018. 1. ~ 2. : 인력채용 및 의료장비·가구·행정물품 구매
- 2018. 1. ~ 3. : 공사 및 감리용역 실시
- 2018. 3. : 시민건강관리센터 준공 및 개소

■ 소요예산 : 25,000천원(구비 25,000)

2. 공덕거점 보건지소(아현건강증진센터) 건립

구민의 건강격차 해소와 이용주민의 편의성제공 및 만성질환 예방 관리를 위한 아현건강증진센터 건립운영으로 수준 높은 보건의료 서비스를 제공하고자 함

■ 사업개요

- 사업기간 : 2014. 7. ~ 2018. 5.
- 사업위치 : 아현동 770 (아현동 주민편익 복합시설 내)
- 사업규모 : 연면적 854 m^2 - 지상2층
- 사업내용 : 만성질환예방 통합건강관리사업, 지역주민 건강커뮤니티 운영
- 추진근거 : 건강격차 해소를 위한 주민밀착형 마포구 서울형 보건지소 확충계획(보건행정과-3948, 2017. 4. 13.)

■ 세부추진계획

《추진실적》

- 2017. 4. 14. : 2017년 서울시 보건지소 확충사업 공모 신청
- 2017. 4. 27. : 2017년 서울시 보건지소 확충사업 공모 선정
- 2017. 7. 20. : 2017년 서울시 보건지소 확충사업 예산 교부신청
- 2017. 8. 11. : 2017년 서울시 보건지소 확충사업 예산 배정(700백만원)
- 2017.10. 24. : 2018년 보건지소 운영계획 수립

《향후계획》

- 2018. 1. ~ 2. : 인력채용 및 의료장비·가구·행정물품 구매
- 2018. 3. : 보건지소 준공
- 2018. 3. ~ 5. : 보건지소 시범운영
- 2018. 5. : 보건지소 개소

■ 소요예산 : 389,450천원(구비 389,450)

3. 삶이 풍요로운 건강도시 마포 구현

삶이 풍요로운 건강도시 조성으로 건강형평성 제고 및 질 높은 보건의료 서비스를 제공하고, 지역사회 네트워크 구축으로 구민의 자발적 참여를 유도하여 구민 중심의 건강도시 마포를 구현하고자 함

■ 사업개요

- 사업기간 : 2018. 1. ~ 12.
- 사업내용
 - 효율적 건강증진을 위한 생활영역별 건강 프로그램 운영
 - 건강한 마을 : 마을단위 생활환경 조성, 음식문화 개선, 건강증진사업 추진
 - 건강한 직장 : 스트레스 없는 즐거운 직장분위기 조성, 건강접근성 향상을 위한 찾아가는 건강교실 운영
 - 건강한 학교 : 성장기 올바른 건강의식 함양으로 건강 학교 운영
 - 구민의 자발적 참여를 유도하기 위한 구민 스스로 실행할 수 있는 사업발굴을 통한 지역사회 지지와 협조 확대
 - 생애 주기별 취약계층인 영·유아, 청소년, 여성, 노인, 장애인 등에게 특화된 건강증진 프로그램 운영
 - 건강도시 조성을 위한 사업 발굴 추진
 - 생활 영역별 공모사업을 통한 구민의 자발적 참여 유도
 - '구민 건강의 날' 운영으로 건강도시 조기정착
- 추진근거 : 『서울특별시 마포구 건강도시 기본 조례』

■ 세부추진계획

- 2018. 1. : 건강도시 연차별 종합계획 수립
- 2018. 2. : 건강도시 영역별 사업 공모
- 2018. 4. : 구민 건강의 날 지정 운영
- 2018. 6. : 건강도시 홈페이지 및 사업 DB 구축
- 2018. 12. : 건강도시 조성 평가 및 환류

■ 소요예산 : 31,280천원(구비 31,280)

4. 생활안전 교육으로 안전 마포 구현

영·유아, 초등학생, 학부모들을 대상으로 일상생활에서 일어나기 쉬운 각종 안전사고를 미연에 예방하기 위해 안전교육을 실시하여 안전한 마포를 구현하고자 함

■ 사업개요

- 사업기간 : 2018. 1. ~ 12.
- 사업대상 : 관내 유치원 및 어린이집 원생, 초등학생, 학부모 등
- 사업목표 : 277개소 4,300명
 - 초등학교(22개소), 어린이집(227개소), 유치원(28개소), 학부모
- 사업내용

연번	교육명	대상	내용
1	찾아가는 어린이 생활안전교육	초등학생	학교안전, 승강기 안전, 성폭력(유괴) 예방, 재난안전 등
2	부모안전교실	유치원 및 어린이집 학부모	어린이 신변사고 예방을 위한 부모의 역할 등
3	어린이 안전홍보관 체험교육	유치원 및 어린이집 원생	놀이 및 시청각 자료를 활용한 교실·가정·교통안전교육

- 추진근거 : 『서울특별시 마포구 안전도시만들기 조례』

■ 세부추진계획

- 2018. 2. : 종합계획 수립 및 안전교육 수요 조사
- 2018. 3. : 어린이 생활안전교육 협약 체결
- 2018. 4. ~ 10. : 생활안전교육 실시
- 2018. 11. : 생활안전교육 실시 결과 평가

■ 소요예산 : 25,000천원(구비 25,000)

5. 소통과 공감에 있는 주민친화형 보건소 만들기

사람중심 건강마포를 위한 다양하고 수준 높은 보건의료서비스를 제공하고 구민들의 건강증진을 도모하고 고객이 찾고 싶은 주민친화형 보건소를 조성하여 구민만족도 향상에 기여하고자 함

■ 사업개요

- 사업기간 : 2018. 1. ~ 12.
- 사업내용
 - 방문민원인 대상 고객만족도 평가 : 고객만족도 설문조사 실시
 - 고객 맞춤형 보건의료서비스 제공
 - 민원안내도우미 운영
 - 검사결과 및 진료예약일, 예방접종일 문자메시지(SMS) 발송
 - 민원서류 우편발송 서비스 실시 : 건강진단(결과)서 등
 - 보건소 교육 프로그램 및 주요사업 홍보
 - 내부직원 사기진작 및 친절역량 강화
 - 보건소 전직원 친절교육 실시
 - “베스트 친절공무원” 선발 및 시상

■ 세부추진계획

- 2018. 2. : 보건소 민원업무 안내 매뉴얼 작성 및 비치
- 2018. 3. : 민원서비스 홍보 리플릿 제작 및 배부
- 2018. 분기별 : “베스트 친절공무원” 선발 및 시상
- 2018. 8. : 보건소 전직원 친절교육 실시
- 보건소 고객만족도 설문조사 연중 실시
- 보건소 민원안내도우미 연중 운영

■ 소요예산 : 1,216천원(구비 1,216)

6. 감염병 예방 및 신속대응체계 구축

감염병관리 인프라강화로 신속대응체계를 구축하여 감염병 (의심)환자 발생 시 지역사회 감염병 확산을 방지하고자 함

■ 사업개요

- 사업기간 : 2018. 1. ~ 12.
- 사업대상 : 보건소 대응 요원 및 유관 기관
- 사업내용
 - 질병보건통합관리시스템 연계 상시 감시체계 운영
 - 유관 기관과 유기적 협력 체계 및 24시간 비상대응 체계 구축
- 추진근거 : 「감염병의 예방 및 관리에 관한 법률」 제4조

■ 세부추진계획

- 감염병 예방을 위한 주간 모니터링 및 정보 제공
 - 주간 대책회의 및 유관기관 감염병 정보 공유로 선제적 대응체계 구축
- 감염병 감시 체계 운영 및 유관기관과 유기적 협력체계 유지
 - 주요 감염병 표본 감시기관(6개소), 질병정보 모니터링(44개소)
- 계절별 유행 감염병 및 해외유입 감염병에 대한 대응방안 강화
- 24시간 비상대응 체계 구축
 - 역학조사반 상시 운영 : 6명(의사, 간호사, 검사, 행정, 소독, 운전)
 - 검역소, 의료기관 신고 ⇒ 보건소 ⇒ 역학조사 ⇒ 확산방지 조치(격리 등)
- 감염병 재난상황 발생시 임시진료소 설치 운영 대비
 - 에어텐트, 음압채담실, 의료장비, 위생용품, 방역약품 등 필수 물자 비축

■ 소요예산 : 20,142천원(국비 10,585, 시비 3,060, 구비 6,497)

7. 효율적인 방역소독으로 쾌적한 생활환경 조성

위생해충 취약지역에 대한 집중 방역소독과 동절기 모기 서식지의 유충구제 작업실시로 위생해충 매개 질병을 예방하고자 함

■ 사업개요

- 사업기간 : 2018. 1. ~ 12.
- 사업대상 : 민원다발지역, 하천변, 재개발지역 등 관내 취약지역
- 사업내용
 - 취약지역, 민원발생지역 등 지역여건에 맞는 효율적인 방역소독
 - 겨울철 모기(유충)실태조사 및 구제 작업
 - 새마을자율방역대 운영 및 합동 방역 실시
 - 취약계층(방문간호대상자, 구립경로당 등)가정용 해충구제약품 지원
- 추진근거 : 「감염병의 예방 및 관리에 관한 법률」 제51조

■ 세부추진계획

- 방역기동반 운영 및 기간제근로자 채용(2명)
- 취약지역 및 민원중점지역 주기적 방역소독 실시
- 겨울철 정화조, 집수정 등 모기유충서식지 조사 및 유충구제 실시
- 새마을자율방역봉사대 운영 및 지원(5월~10월)
 - 발대식(5월), 주민과 함께 찾아가는 방역활동 참여
 - 방역약품, 장비주유, 활동비, 방역장비 수리 지원
- 취약계층에 가정용 해충구제약품(모기, 바퀴벌레, 개미약) 지원
 - 방문간호대상자, 독거노인가구, 구립경로당 등
- 하절기 모기매개 감염병 발생 예방을 위한 홍보
- 디지털모기축정기(2대) 및 유문등(2대) 운영
- 향동천 해충퇴치기(28대) 설치 및 해충퇴치기(172대) 운영

■ 소요예산 : 195,176천원(구비 195,176)

8. 결핵환자 관리 및 예방

결핵 환자를 지속적으로 관리·지원하고 결핵예방 홍보 및 검진사업을 적극 추진하여 결핵예방 및 관리에 만전을 기하고자 함

■ 사업개요

- 사업기간 : 2018. 1. ~ 12.
- 사업대상 : 지역주민, 학생, 외국인, 집단시설 종사자 등
- 사업내용 : 결핵환자 관리, 잠복결핵감염 검진, 결핵이동검진, 결핵 역학조사, 결핵예방교육 및 캠페인 등
- 추진근거 : 「결핵예방법」 제7조, 제9조, 제11조

■ 세부추진계획

- 결핵환자 관리
 - 결핵환자 상담 및 교육, 추구관리 : 300명
 - 결핵환자 조기발견을 위한 결핵균 검사 관리 : 400건
 - 결핵환자 비용지원 : 280명/36백만원
: 입원비, 약제비, 간병비, 부양가족 생활보호비, 접촉자 검진비 등
- 잠복결핵감염 검진
 - 의료기관 및 어린이집 집단시설 종사자 등 : 700개소/1,450명
- 취약계층 결핵 이동검진
 - 노인, 고등학교(2·3학년) 등 결핵 이동검진 : 23개소/5,300명
- 결핵 역학조사
 - 집단시설 결핵환자 발생시 역학조사, 접촉자 검진 : 20개소/350명
- 결핵예방교육 및 캠페인
 - 결핵예방의 날 등 예방교육 및 캠페인 실시 : 5회

■ 소요예산 : 124,286천원(국비 58,448, 시비 38,577, 구비 27,261)

9. 후천성면역결핍증(AIDS) 예방 및 관리

에이즈(AIDS) 무료 익명검사로 에이즈 조기진단 체계를 마련하고 지속적인 감염인 관리 및 정확한 지식 전달로 지역사회 전파를 방지하고자 함

■ 사업개요

- 사업기간 : 2018. 1. ~ 12.
- 사업대상 : 지역주민 등
- 사업내용
 - 에이즈 신속 (무료 익명)검사 실시
 - 등록된 에이즈 감염인 관리
 - 주민 대상 에이즈 예방 교육 및 홍보
 - 중·고등학생 대상 에이즈 집단 예방 교육
- 추진근거 : 「후천성면역결핍증 예방법」 제3조

■ 세부추진계획

- 환자 및 감염인 발견 : 신속(무료 익명) 검사
- 감염인 관리 : 신규 및 기존 감염인(228명) 상담 및 진료비 지원
- 구민 예방 홍보 : 구 홈페이지, 내고장 마포 등을 통한 홍보
- 집단 예방 교육 : 관내 중·고등학생 등
 - ※ 위탁기관 : (사)대한에이즈예방협회, 한국에이즈퇴치연맹, 구세군 레드리본 등

■ 소요예산 : 154,871천원(국비 76,873, 시비 76,873, 구비 1,125)

위 생 과

【조 직】

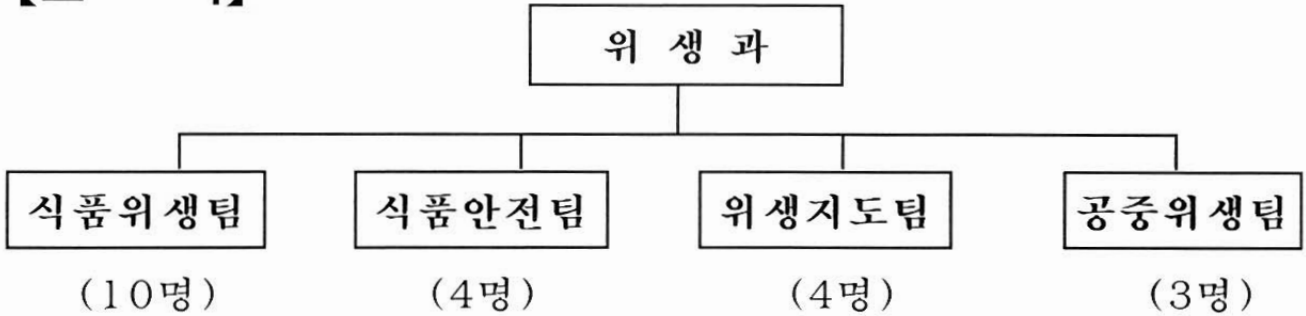

【인력현황】

(단위 : 명)

구 분	계	4급	5급	6급	7급	8급	9급	임기제
정 원	22	0	1	5	7	6	3	0
현 원	21	0	1	5	8	5	2	0

※ 공로연수1, 육아휴직 3(7급 2, 8급 1) 미포함

【식품접객업소 관리대상】

(단위 : 개소)

계	유흥주점	단란주점	일반음식점	휴게음식점	제과점	자판기	집단급식소
10,271	64	84	7,731	1,750	210	225	207

【식품안전 관리대상】

(단위 : 개소)

총계	식품 제조· 가공업	즉석판매 제조· 가공업	식품 운반업	식품소분판매업				건강기능식품 판매업	어린이보호 식품판매업
				식품 소분업	잡단급식소 식품판매업	유통전문 판매업	기타식품 판매업		
1,685	130	369	10	33	5	142	31	785	180

【원산지지도 관리대상】

(단위 : 개소)

계	표시대상 음식점		축산물유통업체		식품판매시설	
	일반 및 휴게음식점	집단급식소	축산물판매업 및 운반업	식육포장처리업 및 축산물가공업	시장	기타판매시설
10,048	9,481	207	308	10	11	31

【공중위생 관리대상】

(단위 : 개소)

계	숙박업	목욕장업	이용업	미용업	세탁업	위생처리업	건물위생관리업
1,908	92	36	95	1,310	195	2	178

1. 식품접객업소 위생점검으로 안전성 확보

식품접객업소를 대상으로 정기적 위생점검 등을 실시하여 식중독 발생을 사전예방하고 구민이 믿고 이용할 수 있는 깨끗한 위생환경을 조성하여 주민 건강증진에 기여하고자 함

■ 사업개요

○ 사업대상 (단위 : 개소)

합계	일반 음식점	휴게 음식점	집단 급식소	제과점	식품자동 판매기	유흥 주점	단란 주점
10,271	7,731	1,750	207	210	225	64	84

○ 점검내용

- 식품의 위생적 취급기준, 원산지 적정표시 여부 및 영업자 준수사항 등
- 유통기한 경과제품 및 남은 음식 재사용 여부 등

■ 세부추진계획

○ 추진내용

- 위생점검 사전예고제 시행에 따른 예고문을 3일전 구청홈페이지 게시
- 위반업소는 식품위생법에 따라 행정처분 실시 및 사후관리 철저
- 횃집, 집단급식소와 같은 식중독 발생 취약 시설 위생점검 실시

○ 점검대상 및 일정

구분	점검대상	주요 점검내용	점검일정
집단급식소 점검	집단급식소	집단급식소 준수사항	3월, 11월
봄철 행락철 대비	생선회 취급(횃집) 업소 김밥, 배달전문업소	수족관 수(水) 수거검사 음식물 보관상태 등	5월~6월
식품자동판매기	식품자동판매기	무신고 자판기 및 무허가 제품 사용여부	5월, 11월
여름철 다소비 식품	냉면, 콩국수 등 판매업소	대장균과 식중독균 검사	6월
한우(원산지) 관리	한우 취급 일반음식점	한우 유전자 검사	7월
성탄절 성수품	케이크 판매업소	유통기한 경과 원료 사용여부	12월

■ 소요예산 : 33,800천원(기금)

○ 소비자식품위생감시원 활동비 : 33,800천원

2. 식품안전 밀착 관리로 건강마포 만들기

식품 제조·판매 업소에 대한 위생 점검, 수거 검사 및 학교주변 어린이 기호식품의 지도 점검을 강화하여 구민의 건강 증진에 기여하고자 함

■ 사업개요

○ 사업기간 : 2018. 1. ~ 12.

○ 관리대상

(단위 : 개소)

계	식품제조 가공업	즉석판매 제조가공업	식품소분 및 운반업	식품소분·판매업		기타식품 판매업	건강기능 식품판매업	어린이기호 식품판매업
				유통전문 판매업	잡단금식소 식품판매업			
1,685	130	369	43	142	5	31	785	180

○ 사업내용

- 식품 제조 및 식품(건강기능식품) 판매업소 위생점검을 통한 안전관리
- 어린이 식품안전 보호구역내 어린이기호식품 취급업소 지도점검
- 구민 다소비 유통식품 및 건강기능식품, 어린이 기호식품 수거검사

○ 추진근거

- 「식품위생법」 제22조 및 「어린이식생활 안전관리 특별법」 제6조

■ 세부추진계획

- 식품제조업 및 식품(건강기능식품, 어린이기호식품)판매업소 : 수시 점검
- 구민 다소비 유통식품 수거검사 : 연간 350건 이상
- 학교근처 저가 어린이 기호식품 수거검사 : 연간 30건 이상
- 식품(건강기능식품) 허위·과대광고 상시모니터링
- 1399 부정불량식품 소비자신고센터 통합정보망 관리 : 연중

■ 소요예산 : 22,300천원(구비 8,500, 기금 13,800)

- 유통식품 및 어린이 기호식품 유상수거비 등 : 8,500천원(구비)
- 부정불량식품 지도점검 소비자식품위생감시원 활동비 : 13,000천원(기금)
- 식품 및 건강기능식품 소비자 신고포상금 : 800천원(기금)

3. 춤 허용업소 및 청소년 유해업소의 효율적 관리

「서울특별시 마포구 객석에서 춤을 추는 행위가 허용되는 일반음식점의 운영에 관한 조례」에 의거 지정된 춤 허용업소 및 주택지역의 청소년 유해업소 관리를 강화하여 안전사고 예방 및 불법행위를 근절하고자 함

■ 사업개요

- 사업기간 : 2018. 1. ~ 12.
- 관리대상 : 1,257개소 (단위 : 개소)

합계	춤 허용업소	청소년 유해업소		
		유흥, 단란주점	호프(소주방)	기타
1,257	37	148	1,047	25

○ 관리대상별 영업 실태

- 춤 허용업소
 - 고음량의 음악과 현란한 조명 사용
 - 별도의 춤추는 공간이 아닌 객석에서 춤 행위 허용
 - 다수의 인원 이용으로 안전사고 발생 우려
- 청소년 유해업소
 - 음성적인 불법·퇴폐영업, 지속적인 민원 발생

■ 세부추진계획

- 지도단속 계획 수립 ----- 1월 ~ 2월
- 지속적인 단속 및 행정처분 ----- 3월 ~ 12월
 - 춤 허용업소 : 조례에서 정한 안전기준 준수 여부 및 불법행위 단속
 - 청소년유해업소 : 지속적인 지도단속 및 업종전환 유도
 - 필요시 유관기관(검찰, 경찰, 소방서) 합동단속

■ 소요예산 : 6,000천원(기금)

- 소비자식품위생감시원 활동비 : 6,000천원

4. 고품질 위생서비스 제공을 위한 공중위생업소 관리

지도점검 및 위생서비스수준 평가를 실시하여 안전하고 쾌적한 공중 위생업소 관리로 위생수준 향상 및 국민의 건강 보호에 기여하고자 함

■ 사업개요

○ 사업기간 : 2018. 1. ~ 12.

○ 사업대상 (단위 : 개소)

계	숙박업	목욕장업	이용업	미용업	세탁업	위생처리업	건물위생관리업
1,908	92	36	95	1,310	195	2	178

○ 사업내용

- 명예공중위생감시원과 합동 공중위생업소 위생지도점검 활동
- 위생서비스수준 평가로 구민을 위한 위생수준 향상

○ 추진근거

- 공중위생관리법 제9조(보고및출입검사), 제13조(위생서비스 수준의 평가)

■ 세부추진계획

○ 공중위생업소 위생지도점검 : 연중

- 점검대상 : 1,908개소
- 점검내용 : 업종별 시설 및 위생관리 기준 적합여부, 욕조수 수질검사, 물수건 세균검사 등

○ 2018년 공중위생서비스수준 평가 실시 : 5. ~ 12.

- 평가대상 : 323개소(숙박업 92개소, 목욕장업 36개소, 세탁업 195개소)
- 평가내용 : 공중위생업소 위생서비스수준 평가(업종별 21개~22개 항목), 평가대상 업소별 위생관리 등급 지정 및 위생관리등급 공표

■ 소요예산 : 10,000천원(구비)

○ 명예공중위생감시원 활동비 : 10,000천원

지역보건과

【조 직】

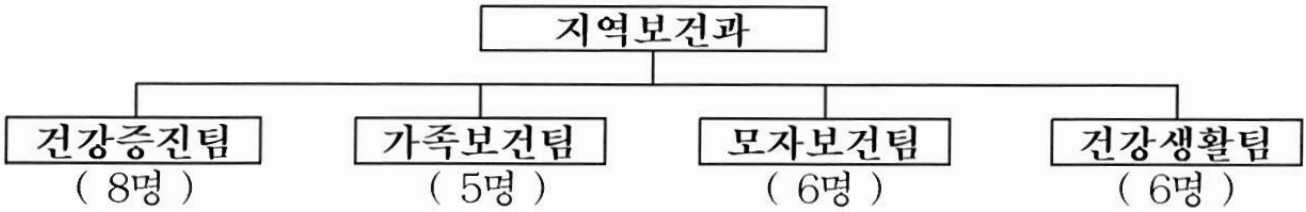

【인력현황】

구 분	계	4급	5급	6급	7급	8급	9급	임기제
정 원	23	0	1	4	10	6	1	1
현 원	25	0	1	8	12	3	0	1

※ 육아휴직 4.5명(7급 4명, 8급 0.5명) 미포함

【장비현황】

장 비 명	수량	용도	설치장소
산전진찰초음파진단기	1	임산부 초음파 검사	모성실
약품보관냉장고	2	예방접종 약품 보관	예방접종실
기초체력측정장비	12	기초체력 측정	대사증후군전문관리센터
체성분 분석기	8	소아, 성인용 체성분 분석	대사증후군전문관리센터, 심혈관조기검진실, 서강분소, 영양상담실
경동맥초음파진단기	1	심·뇌혈관 질환 조기검진	심혈관조기검진실
동맥경화측정기	1	심·뇌혈관 질환 조기검진	심혈관조기검진실

【차량현황】

연번	차량번호	차종	용도	구입년월일	내구연한	사용기간
1	42버7995	뉴프라이드	방문건강관리	'05.12.31	7년	11년11월
2	02저7878	클릭	방문건강관리	'05.04.14	7년	12년 7월
3	02저5840	스타렉스	건강증진사업 및 행정지원	'05.02.02	7년	12년 9월

【위탁시설현황】

시설명	소재지	개소일	운영체	센터장
마포구 치매지원센터	마포구 대흥로 122	'07.07.20	서울성모병원 신경과	양동원

1. 건강증진사업

생활터 중심으로 통합건강증진서비스를 제공함으로써 자가 건강 관리능력을 도모하여 주민의 건강수준을 향상하고자 함

■ 사업개요

- 사업기간 : 2018. 1. ~ 12.
- 사업대상 : 지역주민
- 사업내용 : 생애주기별 건강증진사업

■ 세부추진계획

- 영·유아 건강증진사업
 - 영양플러스 및 어린이 건강가꾸기사업(3,200명/35개소)
 - 어린이 건강체험놀이터 운영 : 40회
- 아동, 청소년 건강증진사업
 - 초등학교 이동건강체험관 운영 및 신체활동 늘리기(10개교)
 - 청소년 헬스업 자원봉사캠프 운영 : 4회
 - 초·중·고등학생 통합건강교육(신체활동·영양·금연·절주) : 50회
 - 취약계층(지역아동센터) 건강생활실천 교육 : 10개소
- 성인 건강증진사업
 - 개인별 맞춤형 운동처방 프로그램 제공 : 8,000명
 - 비만 및 건강증진 프로그램 지원 : 5개소
 - 토요 한강건강상담실 운영
- 어르신 건강증진사업
 - 건강한 경로당 만들기(건강관리프로그램 지원) : 48개소

■ 소요예산 : 433,112천원(국비68,208, 시비109,325, 구비255,579)

- 통합건강증진사업 : 136,416천원(국비50%, 시비15%, 구비35%)
- 영양플러스사업 : 253,895천원(시비35%, 구비65%)
- 건강증진사업 : 32,559천원(구비100%)
- 한강건강상담실 : 10,242천원(구비100%)

2. 지역사회 참여 금연·절주 환경조성

간접흡연과 음주폐해를 예방하고 건강한 생활환경을 조성함으로써
구민의 건강보호와 삶의 질 향상에 기여하고자 함

■ 사업개요

- 사업기간 : 2018. 1. ~ 12.
- 사업대상 : 지역주민
- 사업내용
 - 주민참여 금연·절주 환경 조성
 - 흡연자 금연지원서비스 제공
 - 생활터별 흡연·음주 예방 교육 및 홍보

■ 세부추진계획

- 구민 건강생활 보호를 금연·절주 환경조성
 - 금연시설 흡연행위 단속 및 과태료 부과 : 330건
 - 금연구역 지도점검 : 10,000개소
 - 음주청정지역 지정 관리 및 홍보
- 흡연자 금연촉진을 위한 금연지원서비스
 - 금연클리닉 운영 : 3,200명 등록, 관리
 - 금연치료지원사업 : 600건
- 생활터별 대상자 맞춤형 흡연·음주예방교육 및 캠페인

■ 소요예산 : 415,222천원(국비128,138 시비38,442 구비248,642)

- 금연사업 : 244,276천원(국비50%, 시비15%, 구비35%)
- 흡연단속 인건비 : 158,946천원(구비100%)
- 절주사업 : 12,000천원(국비50%, 시비15%, 구비35%)

3. 함께 나누는 방문건강관리사업

건강문제가 있는 취약계층 및 65세·70세 도래 어르신을 대상으로 방문건강관리 서비스를 제공하여 건강상태를 유지 또는 증진시킴으로써 건강행평성 제고하고자 함

■ 사업개요

- 사업기간 : 2018. 1. ~ 12.
- 사업대상 : 건강문제가 있는 취약계층 및 65세이상 어르신
- 사업내용
 - 통합 방문건강관리사업
 - 취약계층 건강상담 등록, 맞춤형 건강서비스 제공 및 만성질환관리
 - 개인별 욕구에 따른 보건·복지 자원연계서비스
 - 찾아가는 동주민센터 방문건강관리
 - 65세·70세 도래 어르신 건강조사 및 상담, 맞춤형 서비스연계
 - 65세이상 어르신 치매예방교육 및 예방활동
 - 재가암환자 등록 및 증상관리, 조호물품 제공
- 사업인력 : 통합 방문간호사 및 찾동 방문간호사(32명)

■ 세부추진계획

- 찾아가는 동주민센터와 연계한 취약계층 및 어르신 보편적 방문건강관리
 - 생애주기별 건강취약가구 방문건강 등록관리 10,000가구
- 허약노인, 만성질환자 등 8주 집중건강관리서비스 : 500명
- 개인별 욕구에 따른 보건·복지 자원연계서비스 : 4,000건

■ 소요예산 : 1,293,490천원(국비235,359 시비678,571 구비379,560)

- 방문건강관리사업 : 675,926천원(국비34% 시비10%, 구비56%)
- 재가암환자관리사업 : 10,668천원(국비50%, 시비25%, 구비25%)
- 찾아가는동주민센터사업 : 606,896천원(시비100%)

4. 어르신건강관리 및 치매관리사업

치매관리를 위한 걱정서비스 및 경로당 건강프로그램을 제공하여 늘어나는 노인성 질환 및 건강문제를 예방 관리함으로써 노인 건강증진 및 삶의 질 향상에 기여코자 함

■ 사업개요

- 사업기간 : 2018. 1. ~ 12.
- 사업대상 : 마포구 65세 이상 어르신 47,169명('17.10.31.기준)
- 사업내용
 - 건강 경로당 만들기
 - 체계적이고 지속적인 8주 프로그램으로 운영
 - 일상생활기능평가 및 운동, 영양, 구강 및 만성질환 교육 등
 - 독거노인건강관리
 - 방문건강관리인력이 독거노인 통합 건강관리 서비스 제공
 - 폭염, 한파대비 독거노인 건강관리 강화활동 전개
 - 치매조기검진 및 등록, 예방관리사업 : 마포구 치매지원센터 위탁운영
 - 위탁기관 : 서울성모병원 신경과
 - 사업내용 : 치매조기검진 및 예방등록관리사업 등

■ 세부추진계획

- 경로당 건강관리프로그램 운영 : 48개소
- 건강관리프로그램 운영횟수 : 384회
- 독거노인 건강관리 : 2,000명
- 치매선별검진 : 8,000명
- 치매지원센터 인지프로그램 운영 : 10,000명
- 치매치료비 및 원인확진비 지원 : 2,000건

■ 소요예산 : 1,220,353천원

- 치매관리사업 : 1,220,353천원(국비48%, 시비26%, 구비26%)

5. 감염병 예방을 위한 예방접종사업

대상자에게 적기에 예방접종을 실시함으로써 감염병 유병률을 감소시켜 지역주민의 건강증진에 기여하고자 함

■ 사업개요

- 사업기간 : 2018. 1. ~ 12.
- 사업대상 : 만12세이하 어린이, 65세이상 어르신 및 장애인(1~3급)
- 사업위치 : 보건소, 사업참여 민간의료기관
- 사업내용

접종구분	내용	장소구분
어린이 국가 예방접종 (17종)	결핵(BCG), B형간염, 디프테리아·백일해·파상풍(DTaP), 소아마비, 일본뇌염-사백신, 일본뇌염-생백신, 홍역·볼거리·풍진(MMR), 수두, 디프테리아·파상풍(Td), 디프테리아·백일해·파상풍-소아마비(DTaP-IPV), 디프테리아·백일해·파상풍-소아마비·뇌수막염(DTaP-IPV/Hib), 디프테리아·파상풍·백일해(Tdap), 뇌수막염, 폐렴구균, 소아A형간염, 사람유두종바이러스(HPV), 어린이인플루엔자	보건소, 위탁의료기관
기타 예방접종 (5종)	인플루엔자(만65세이상, 장애인, 의료급여수급권자), 폐렴구균, B형간염(성인), 장티푸스, 신증후군출혈열	보건소 (단 인플루엔자 위탁병행)

■ 세부추진계획

- 어린이 국가예방접종 수행 : 106,380건
- 인플루엔자(65세이상), 폐렴구균 예방접종 수행 : 41,000건
- 기타 예방접종 수행 : 3,400건
- 초등학교 학생 인플루엔자 예방접종 확대
- 의사회, 의료기관 홍보강화로 예방접종 위탁의료기관 참여확대
- 접종홍보 및 예방접종 후 이상반응 감시 강화

■ 소요예산 : 5,905,580천원(국비 1,738,954, 시비 2,298,129, 구비 1,868,497)

- 국가예방접종실시 : 5,796,585천원(국비30%, 시비40%, 구비30%)
- 자체예방접종사업 : 108,995천원(구비100%)

6. 행복한 가정을 위한 엄마와 아기 건강관리

가임기 여성과 영유아의 체계적 건강관리, 역량강화 및 건강한 출산 환경 조성으로 임산부와 영유아의 건강 증진을 도모하고자 함

■ 사업개요

- 사업기간 : 2018. 1. ~ 12.
- 사업대상

2017.10.31.기준 (단위: 명)

대상자	가임기여성 및 임산부(20-49세)	영유아(0-6세)
119,849	99,234	20,615

○ 사업내용

- 혼인전 건강검진 : 예비부부 및 임신계획 여성 대상 검진 및 추서관리
- 산모건강관리 : 임산부 등록 및 건강관리 프로그램 운영
- 영유아 건강검진 : 영유아대상 신체계측 발달평가 및 추서관리
- 임산부·영유아 가정방문 건강관리 및 부모역량 강화(서울아기건강첫걸음 사업)
- 고위험가구 대상 복지플래너와의 협력 및 지역사회자원 연계

■ 세부추진계획

- 혼인 전 건강검진 : 900명
- 임산부 등록관리(산전검사, 기형아검사 등) : 2,300명
- 영유아 건강검진 : 180명
- 모자건강 프로그램 운영 : 55회
- 임산부·영유아 가정방문 건강관리 : 1,300건

■ 소요예산 : 278,534천원 (국비53,608, 시비161,219, 구비63,707)

- 통합건강증진사업(여성어린이사업) : 82,850천원(국비50%, 시비15%, 구비35%)
- 임산부영유아관리 : 22,170천원(구비100%)
- 표준모자보건수첩 제작 : 3,277천원(국비30%, 시비35%, 구비35%)
- 영유아건강검진 : 22,400천원(국비50%, 시비25%, 구비25%)
- 서울아기건강 첫걸음 사업 : 148,837천원(시비97%, 구비3%)

7. 건강한 임신, 육아를 위한 의료비 지원

난임 및 고위험 임신부의 경제적 부담을 경감시켜 출산을 장려하고, 영유아의 선천성 장애를 조기에 발견·치료하여 건강한 성장을 도모하고자 함

■ 사업개요

- 사업기간 : 2018. 1. ~ 12.
- 사업대상 : 임신부, 난임 부부, 영유아
- 사업내용 : 난임부부, 임신부 의료비, 사전예방을 위한 검사비 및 바우처 지원
- 지원항목
 - 저소득층 난임부부 시술비 (체외수정)
 - 고위험 임신부(조기진통, 분만관련출혈, 중증임신중독증) 입원 치료비
 - 청소년 산모 임신·출산 의료비
 - 영유아 사전예방적 건강관리를 위한 검사비 및 의료비
 - 산모·신생아 건강관리 서비스
 - 저소득층 영아(0~24개월) 가정의 기저귀·조제분유

■ 세부추진계획

- 난임부부 등 의료비 지원: 100명
- 영유아 사전예방적 의료비 지원 : 3,000명
 - 신생아 청각 선별 검사비, 선천성 대사이상 검사비 및 의료비, 미숙아 의료비
- 출산가정 바우처 지원 : 500명
- 의료비 지원 사업 대주민 홍보 강화

■ 소요예산 : 1,022,511천원(국비 327,610, 시비 327,610, 구비 367,291)

- 난임부부 지원 : 95,394천원(국비30%, 시비35%, 구비35%)
- 고위험 임신부 의료비 지원 : 71,100천원(국비30%, 시비35%, 구비35%)
- 청소년 산모 임신·출산 의료비 지원 : 8,400천원(국비50%, 시비25%, 구비25%)
- 영유아 사전예방적 건강관리 지원: 153,197천원(국비30%, 시비35%, 구비35%)
- 산모·신생아 건강관리 지원 : 294,420천원(국비50%, 시비25%, 구비25%)
- 저소득층 기저귀·조제분유 지원 : 400,000천원(국비30%, 시비35%, 구비35%)

8. 대사증후군 및 심뇌혈관질환 예방관리사업

대사성질환인 고혈압, 당뇨병, 이상지질혈증, 복부비만 등의 조기발견 검사와 체계적 상담·등록관리 및 고위험군에 대한 심혈관조기검진, 표준교육 실시를 통해 만성질환 유병률 저하 및 합병증 발생을 최소화하여 국민의 건강증진을 도모하고자 함

■ 사업개요

- 사업기간 : 2018. 1. ~ 12.
- 사업대상 : 지역주민

2017.10.31.기준 (단위: 명)

마포구 인구	20세~64세	45세 이상(남)	55세 이상(여)
368,073(100%)	259,993(71%)	70,117(19%)	51,331(14%)

○ 사업내용

- 대사증후군 검진(혈압, 공복혈당, 콜레스테롤, 중성지방, 복부둘레)
- 개인별로 등록하여 건강행태 지속관리(신체활동, 영양, 흡연, 음주 등)
- 심혈관질환조기검진 실시로 고위험군 발견 및 치료 유도
- 심뇌혈관질환 예방을 위한 고혈압·당뇨병 교실

■ 세부추진계획

- 대사증후군검진, 등록관리(20세~64세) : 검진 7,500명 / 등록 5,000명
- 심혈관질환조기검진(남:45세 이상, 여:55세 이상) : 1,300명
- 심뇌혈관질환예방 고혈압·당뇨병 교실 : 40회

■ 소요예산 : 396,344천원(국비10,025, 시비119,008, 구비267,311)

- 대사증후군 관리사업 : 286,933천원(시비47%, 구비53%)
- 심혈관질환 조기검진사업 : 48,728천원(구비100%)
- 심뇌혈관질환 예방관리사업 : 20,050천원(국비50%, 구비50%)
- 1차 진료실운영(시민건강관리센터) : 40,633천원(구비100%)

의 약 과

【조 직】



【인력현황】

구 분	계	4 급	5 급	6 급	7 급	8 급	9 급	임기제
정 원	28	0	1	4	9	9	4	1
현 원	27	0	1	9	14	2	0	1

※ 현원에 육아휴직 1명(7급) 및 공로연수 1명(7급) 미포함

【차량현황】

차량번호	차 종	용 도	구입일	내구년한	사용기간
70가 8096	그랜드 스타렉스	행정지원	2015.3.23	7년	2년 7월

【의약업소 현황】

(2017. 10. 31. 기준, 단위: 개소)

의료기관 및 의료업소(개소)											약 업 소(개소)					
계	병원	치과병원	한방병원	요양병원	의원	치과의원	한의원	안경업소	치과공소	안마원 등	계	약국	약품도매	의료기기 판매	의료기기 수리	안전상비약품
856	1	3	1	2	349	199	162	106	22	11	1,222	192	29	599	20	382

【장비현황】

장 비 명	수량	용 도	장 소
PACS 장비	2	흉부, 복부, 사지등 기타 방사선 촬영	영상의학실
골밀도 측정장비	1	전신 골밀도 측정	
자동생화학분석기	1	간기능, 혈당, 콜레스테롤 검사 등	진단검사의학실
자동혈액분석기	1	빈혈, 백혈구, 혈소판수 검사 등	
심전도 검사기	2	심장질환 진단	
면역분석 장비	1	에이즈 및 암표지자검사 등 면역혈청 검사	
유전자진단검사장비(PCR)	1	클라미디아, 성병검사 등	
뇨화학분석기	1	PH, 요단백, 요혈당, 잠혈 등 검사	
치과 유니트체어	4	치과 환자 치료용 체어	
치과 X-Ray 촬영기	3	치과 진료용 방사선 촬영	구강보건센터 2, 서강분소 1
구취측정기	1	치과 구취측정용	구강보건센터 1
치과 유니트체어(이동식)	1	치과 환자 진료용 체어(이동식)	구강보건센터 1
간섭전류치료기	3	염좌, 근초염 주위의 염증성 통증 치료	물리치료실
경피신경치료기	3	관절,근육통 환자의 통증 완화	
극초단파치료기	1	심부투열 및 동통의 진정작용	
자동심장충격기	3	응급환자 응급조치	내과1, 서강분소 1, 구급차 1

1. '4분의 기적' 심폐소생술 교육 강화

응급상황 발생 시 대응능력을 높일 수 있도록 다양한 연령과 계층에 대한 구조 및 응급처치교육을 실시·강화하여 심정지 생존율 향상으로 소중한 생명을 보호

■ 사업개요

- 사업기간 : 2018. 1.~12.
- 사업대상
 - 초·중·고등학생, 지역주민 등 일반인, 마포구 소속 공무원
 - 보건(보육)교사, 자동심장충격기 관리자, 기타 산업체안전관리자 등 의무대상자
- 사업내용
 - 관내 초·중·고등학교 및 기관·단체 방문 등 대상자별 맞춤형교육
 - 마포구 주관 행사시 홍보 및 교육, 심폐소생술 체험부스 운영
 - 마포구 소속 공무원의 심폐소생술 교육 연차별 이수 추진
 - 자동심장충격기 관리자 교육 강화
 - 심폐소생술 교육 이수자 서울시민 CPR서포터즈 등록 및 독려
- 추진근거
 - 「응급의료에 관한 법률」 제4조, 제13조
 - 「서울특별시 마포구 심폐소생술 교육에 관한 조례」

■ 세부추진계획

- 일반교육 : 10,000명 이상
 - 응급상황시 초기 대응방법 및 심폐소생술의 중요성 등 이론교육
 - 실습인형을 이용한 심폐소생술 개인별 실습 및 자동심장충격기 사용법 등
- 기본교육 : 10,000명 이상
 - 예비군, 군부대, 위생업주, 구 주관 행사 참석자 등 응급처치 동영상 시청
- 서포터즈 가입 : 1,400명 이상(일반교육 대상 서포터즈 가입독려)
- 마포구 소속 공무원 심폐소생술 교육 연차별 실시
 - 2017년 2월~2019년 11월까지 매월 1회 교육 실시 (3년간 총30회 교육)

■ 소요예산 : 82,845천원 (국비10,000, 시비10,000, 구비62,845)

2. 온·오프 의약업소 자율적 안전관리 및 지도점검 관리

의료업소 및 약업소 등을 대상으로 의료법, 약사법 등 관련 법규를 준수하여 양질의 의료서비스가 제공되도록 관리를 강화하여 국민 건강 증진 도모

■ 사업개요

- 사업기간 : 2018. 1. ~ 12.
- 사업대상 : 병원, 의원, 치과의원, 한의원, 치과기공소, 안경업소, 안마시술소, 약국, 의약품도매상, 의료기기판매업소 등
- 사업규모 : 총2,078개소

(2017. 10. 31. 기준, 단위: 개소)

의료기관 및 의료업소(개소)											약업소(개소)					
계	병원	치과 병원	한방 병원	요양 병원	의원	치과 의원	한의 원	안경 업소	치과 기공 소	안마 원 등	계	약국	의약품 도매	의료 기기 판매	의료 기기 수리	안전 상비 약품
856	1	3	1	2	349	199	162	106	22	11	1,222	192	29	599	20	382

○ 사업내용

- 의약업소·약업소 민원 및 유기한 민원서류 처리
- 의약업소 및 약업소 인터넷 자율점검제 운영
- 자율점검 미참여 및 민원유발업소 기획점검 실시
- 의료법, 약사법 등 관련법 위반업소 행정처분

■ 세부추진계획

- 2018. 1. ~ 2. : 의·약업소 기초자료 정비
- 2018. 3. ~ 4. : 의·약업소 상반기 자율점검 실시(인터넷)
- 2018. 3. ~ 10. : 자율점검미참여업소 등 직접점검 실시
- 2018. 5. ~ 10. : 자율점검 불성실 및 민원유발업소 기획점검
- 2018. 11. ~ 12. : 의·약업소 점검결과 차기년도 계획반영

■ 소요예산 : 비예산

3. 맞춤형 평생치아건강관리

생애주기별(어린이, 학생, 임산부, 어르신 등) 맞춤형 구강의료서비스를 제공하고, 취약계층에게는 무료 초기질환관리 중심의 구강보건관리를 통한 평생 치아건강관리체계 구축

■ 사업개요

- 사업기간 : 2018. 1. ~ 12.
- 사업대상 : 어린이, 임산부, 어르신, 기초생활수급자, 다문화·한부모가정 등
- 사업위치 : 보건소 구강보건센터 및 서강분소 구강보건실, 사업대상자 출장방문
- 사업내용
 - 불소도포·스케일링을 통한 어르신 저작 불편을 개선
 - 기초생활수급자, 차상위건강보험전환자, 다문화·한부모가정 등 취약계층 구강진료
 - 구강보건교육 및 홍보, 구강검진, 예방처치를 통한 구강건강 증진
- 추진근거 : 구강보건법 제4,5,12,15,17조
 「서울특별시 마포구 학생 치과주치의 및 저소득아동 의료지원에 관한 조례」

■ 세부추진계획

구분	세부사업명	예산	내용	대상	목표
통합 건강 증진 사업	어린이 불소도포	68백만원 (국:시:구= 50:15:35)	구강검진, 불소도포	6~15세 이하아동	3,000명
	어르신불소도포 · 스케일링		어르신 구강검진, 불소도포·스케일링	만65세이상 어르신	2,000명
	취약계층 구강관리		구강검진, 예방처치, 1차진료 및 구강교육	장애인, 수급자, 차상위,거동불편어르신, 다문화,한부모가정	1,500명
	구강보건교육 및 홍보		임산부 구강관리 노인구강교육·예방처치 학생구강보건교육	임산부, 노인 초·중학생	2,800명
구강 건강 증진	치아 건강관리	133백만원 (구비 100)	보험공단 구강검진 성인 구강검진 구강보건실태조사 구강보건주간행사	영유아, 성인, 관내 일반주민	4,000명
	학생치과주치의	85백만원 (시:구=80:20)	구강검진, 교육, 예방처치	관내4학년 학생	2,138명
	아동치과주치의	14백만원 (시:구=80:20)	예방처치 및 치과질환 치료비 지원	지역아동센터 아동	328명

■ 소요예산 : 302,126천원(국34,267, 시90,152, 구177,707)

4. 안전한 의약품 사용교육 및 정보제공

어린이·청소년 및 지역주민에게 약물중독의 폐해에 대한 경각심을 고취시켜 약물 오·남용 문제가 심화 확산되지 않도록 하고, 올바른 의약품사용 교육 및 정보제공으로 지역주민들의 건강한 삶 유지에 기여

■ 사업개요

- 사업기간 : 2018. 1. ~ 12.
- 사업대상 : 어린이, 청소년, 성인, 어르신 등
- 사업내용
 - 만성질환자 및 취약계층 대상 밀착형 약물상담을 위한 세이프약국 운영
 - 어린이, 청소년 대상 올바른 의약품 사용 교육
 - 어르신 및 성인대상 올바른 의약품 사용 교육
 - 올바른 의약품 사용교육 강사지원 등 마포구약사회와의 협조체계 구축
 - 마을건강센터 및 관내 약국을 가정불용의약품 수거사업 추진
 - 마약류 오남용 예방 및 가정불용의약품 수거사업 홍보캠페인

■ 세부추진계획

- 어린이집 아동 대상 올바른 의약품 사용교육 10회 실시
- 청소년 대상 올바른 의약품 사용교육 40회 실시
- 어르신 등 성인 대상 올바른 의약품사용교육 10회 실시
- 세이프약국 운영을 통한 포괄적 약력관리 실시
- 마을건강센터 및 관내 약국을 통한 가정불용의약품 수거 폐기 실시
- 구민대상 가정불용의약품 수거사업 등 캠페인 3회 실시

■ 소요예산 : 9,070천원(구비)

- 마약류 및 약물 오·남용 예방교육 : 6,190천원
- 가정불용의약품 안전관리 : 2,880천원

5. 주민행복을 위한 건강관리 사업

고령화 사회 및 평균수명 연장 등으로 건강에 대한 중요성이 강조되고 있기에 전문화된 건강검진을 실시하여 각종 암 및 골다공증 등의 위험요인을 줄이고 감염질환을 예방하여 지역주민의 삶의 질을 높이고자 함

■ 사업개요

- 사업기간 : 2018. 1. ~ 12.
- 사업내용
 - 질병관리본부 및 서울시 보건환경연구원과 연계한 감염병 관리 사업
 - 장티프스, 콜레라, 세균성 이질 등 수인성 전염병검사
 - 결핵균 검사 및 AIDS, 임균, 클라미디아 등 성병검사
 - 최신의 의료장비를 활용한 특수검진 사업
 - 암표지자(대장암, 췌장암, 간암, 전립선암, 난소암)
 - 당화혈색소 검사
 - 골밀도 검사
 - 평생 건강관리를 위한 건강검진 사업
 - 국가 건강검진 및 취약계층 건강검진
 - 의료급여수급권자 생애전환기 건강진단 및 일반 건강검진

■ 세부추진계획

- 감염병 관리 사업 (수인성 전염병 및 결핵, 성병검사) : 52,000건
- 특수검진 사업(암표지자, 당화혈색소, 골다공증 검진) : 6,100건
- 건강검진사업(국가건강검진 및 취약계층 건강검진) : 2,050건

■ 소요예산 : 298,112천원(국비14,722, 시비7,361, 구비276,029)

6. 마음건강 챙기GO! 생명존중 더하GO!

정신질환자의 조기발견, 치료 및 재활로 정신건강 예방·친화적 환경을 조성하고, 아울러 자살 고위험군 조기발견 및 위기개입으로 자살예방 및 생명존중 문화 확산에 기여하고자 함

■ 사업개요

- 사업기간 : 2018. 1. ~ 12.
- 사업대상 : 정신질환자, 자살위험군 등 정신건강 취약계층, 지역주민
- 사업내용
 - 정신질환자 대상 전문적·포괄적 서비스 제공
 - 자살예방 및 생명존중 환경 조성을 위한 교육 및 홍보

■ 세부추진계획

- 지역사회 정신건강증진을 위한 정신건강복지센터 운영관리
 - 위탁기간 : 2016. 4. 19. ~ 2019. 4. 18. (3년)
 - 위탁기관 : 노정신건강의학과 (대표자:노정균, 소재지:신촌로 266-1)
 - 운영인력 : 12명 (센터장1명, 팀장3명, 팀원8명)
 - 사업내용 : 관내 정신질환자 등록관리 및 재활프로그램 운영

사업명	중증 정신질환자 등록관리	주간재활프로그램 및 정신건강증진교육
목표	480명	200회

- 지역 내 생명존중문화 확산을 위한 자살고위험군 조기발견 및 위기개입

사업명	우울, 자살 고위험군 선별 검사	자살예방지킴이 양성관리
목표	2,000명	300명

■ 소요예산 : 666,392천원 (시비333,196, 구비333,196)

- 정신건강증진사업 : 666,392천원